Павловскъ — Pavlovsk
Розовый павильонъ — Pavillon des roses

Павловскъ — Pavlovsk
Розовый павильонъ — Pavillon des roses
PAVILLON DES ROSES
©ГМИ СПб

Павловскъ - Pavlovsk Розовый павильонъ - Pavillon des roses.

Конкурс №7а – 69
X прил

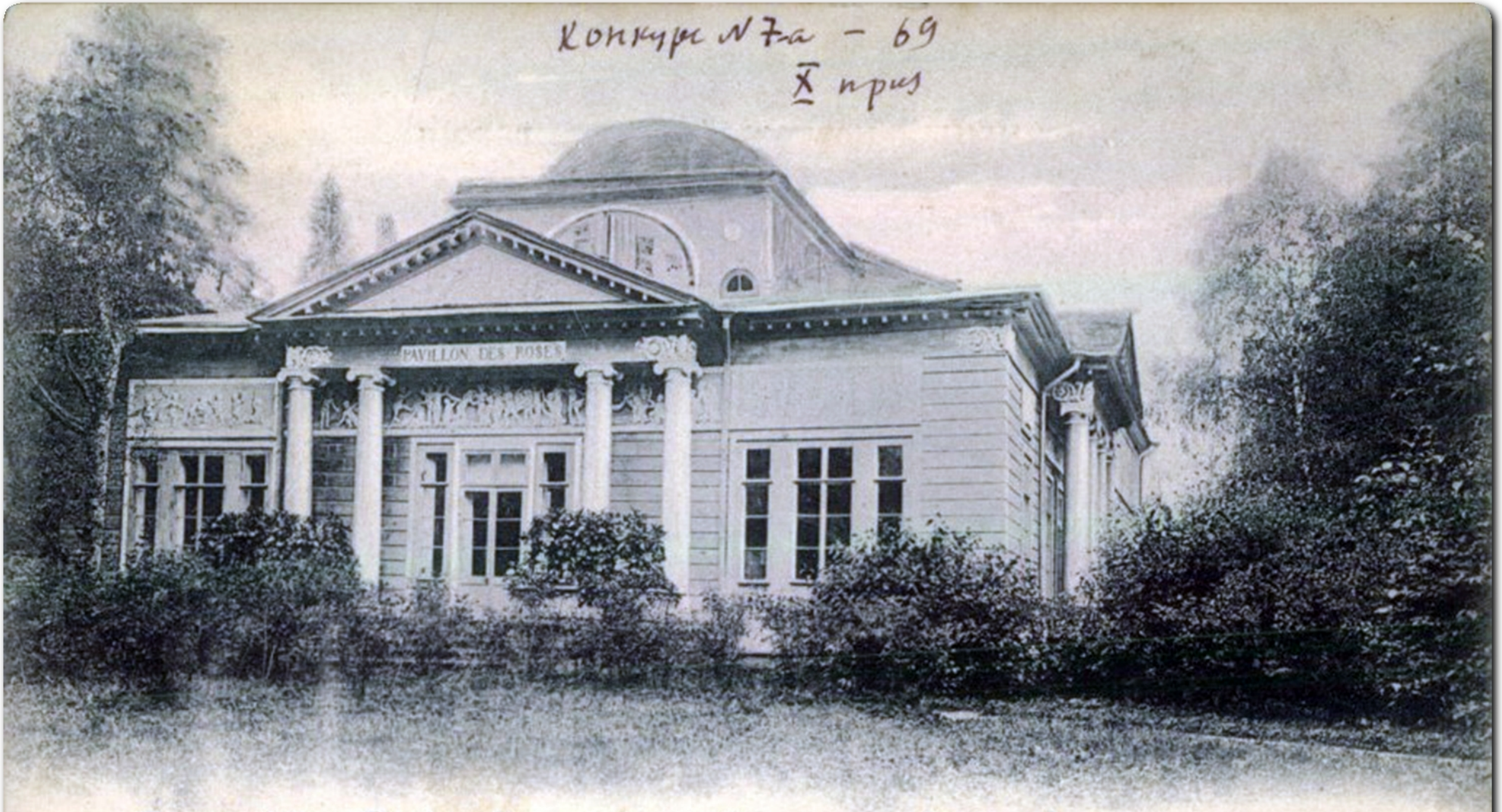


Павловскъ - Pavlovsk

Розовый павильонъ - Pavillon des roses

Edition „Richard" St. Pétersbourg. No 432

25

ЕМІРНЫЙ ПОЧТОВЫЙ С
POSTALE UNIVERS

Мѣсто
ля
марки.

Изданіе „Ришаръ" Ст. Петербургъ. № 432.

Музей Города
Ист. Гор.
Инв. № 8339

ПРОВЕРЕНО
194 г

I-А-2353-р

Кп-176233

Х-П-14

С.Г.Х.
Сент. Истор. Город.
11695

(25)

ВСЕМІРНЫЙ ПОЧТОВЫЙ СОЮЗЪ. РОССІЯ.
UNION POSTALE UNIVERSELLE. RUSSIE.

# ОТКРЫТОЕ ПИСЬМО. — CARTE POSTALE.

Х-р-14

Мѣсто для марки.

Для Письма:

Для Адреса:

МУЗЕЙ ГОРОДА
Отд:
О 4528
N 4528/37

Выставка-Музей С. Г. Х.
Сектор Сады и парки

1918 гр

ПРОВЕРЕНО

Музей Города
Озеленение
Инв. № 6393

Музей истории и разв. Ленинграда
И.Г. № 29551/2

Кп-179179

Г-А-5825-р

Изданіе „Ришаръ" Ст. Петербургъ. № 432.

(16)

ВСЕМІРНЫЙ ПОЧТОВЫЙ СОЮЗЪ. РОССІЯ.
UNION POSTALE UNIVERSELLE RUSSIE.
**ПОЧТОВАЯ КАРТОЧКА. CARTE POSTALE.**

Изданіе „Рицарь" Ст. Петербургъ. № 432.

Н. ТАГГИЛ
1972 г.

1Па78

ГМИЛ кп-363391/330

оп 878 Аа
6

XXXXX

М. ТАГРИН
1963 г.

ВСЕМІРНЫЙ ПОЧТОВЫЙ СОЮЗЪ. РОССІЯ.

UNION POSTALE UNIVERSELLE RUSSIE.

# ОТКРЫТОЕ ПИСЬМО. — CARTE POSTALE.

ГМИСПБ КП-420973/129

*На этой сторонѣ пишется только адресъ. — Côté réservé exclusivement à l'adresse.*